

Guía de instalación de Eagle 5.9

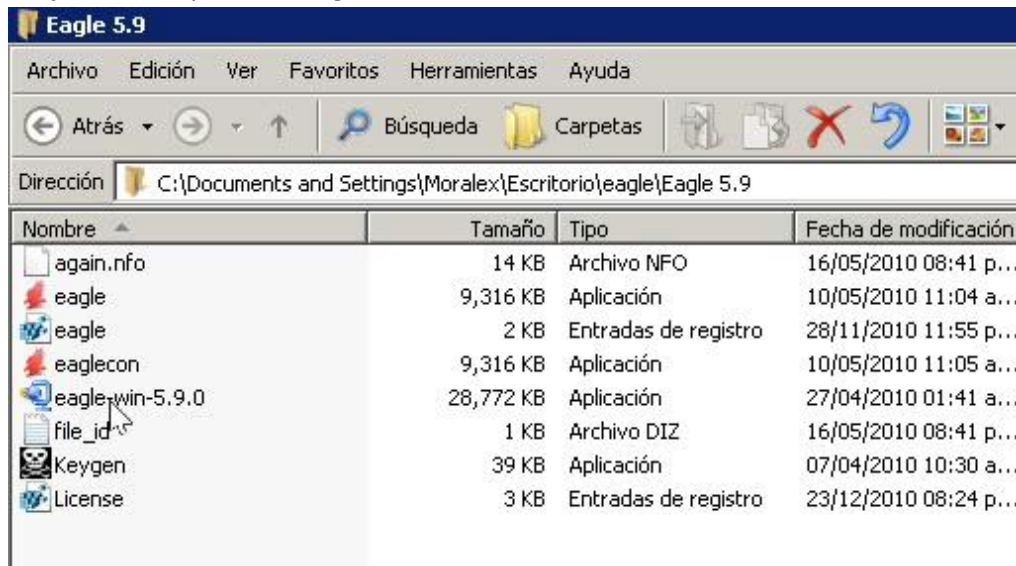

6th Edition

1- Ejecutar la aplicación eagle.win-5.9.0



2 -Aparecerá la siguiente ventana, dar clic en el botón Setup.

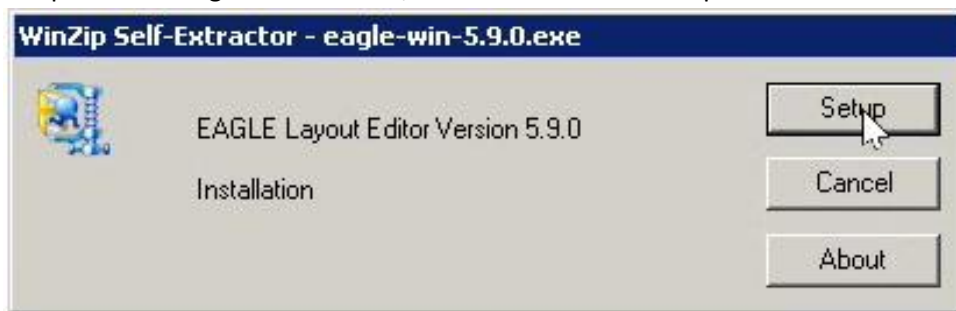

3 -Clic en siguiente, siguiente y finalizar.

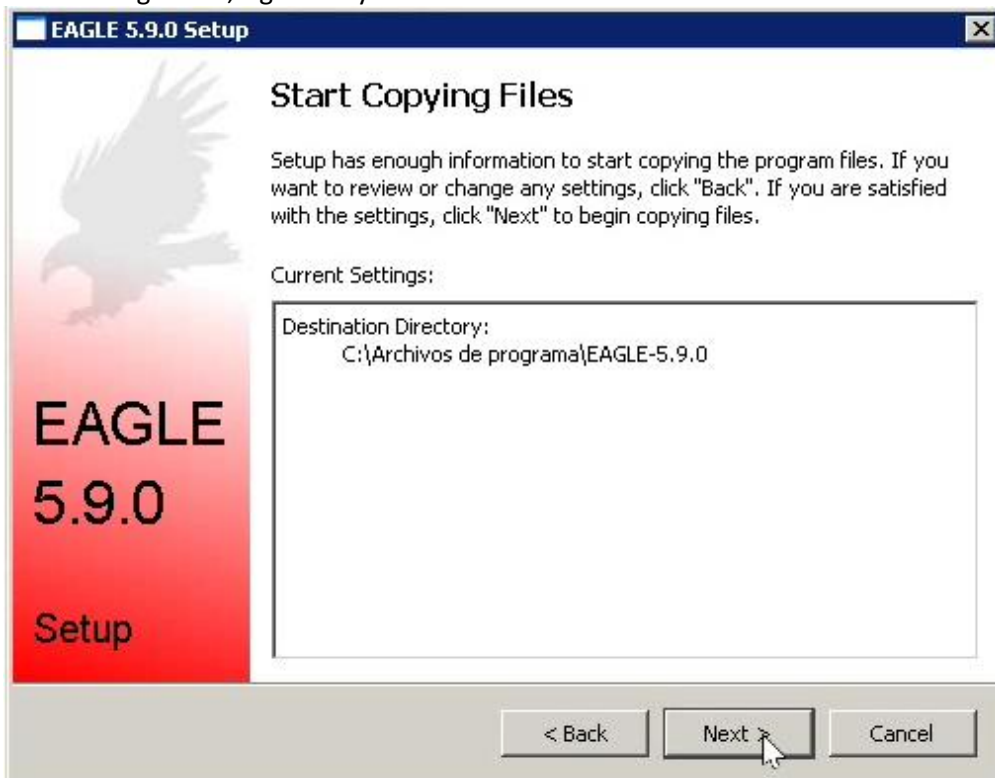

4 -Copiar los siguientes archivos:

file_id.diz
eagle.exe
eaglecon.exe
eagle.key
License.key
again.nfo

pegarlos en C:\Archivos de programa\EAGLE-5.9.0\bin\

5 -Ejecutar la aplicación Keygen, en "Registration Name" puedes poner cualquier nombre, dar clic en "Generate!" copia el Installation Code.

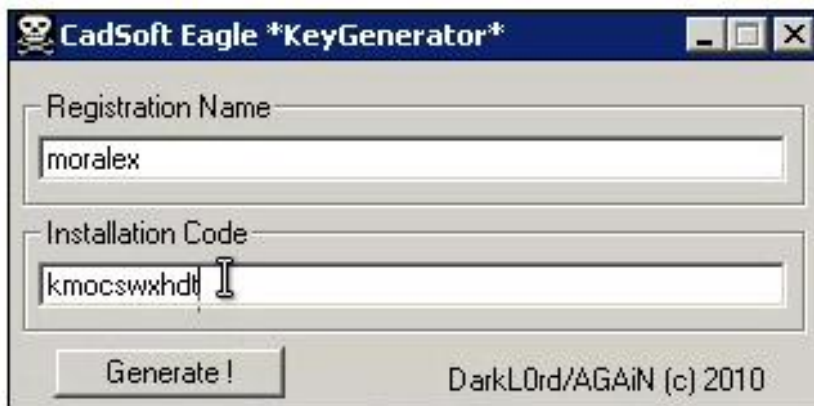

6 –Ejecutar el aegle



7 –Cuendo salga la siguiente ventana dar clic en el botón “Use licence file”

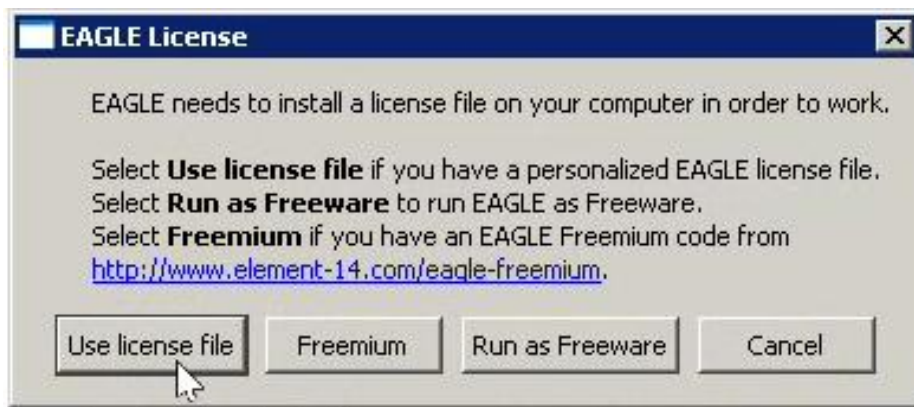

8 – clic en el botón “Browse” y buscar la carpeta donde se copio el instalador del Eagle y seleccionar el archivo “License.key”. Pegar el código en el campo de texto correspondiente y darle “OK”. Y listo i instalación terminada.

